Die Umweltdaten der Themenkarte "Wasser" für den Flächennutzungs- und Landschaftsplan Markt Feucht sind aus folgenden Quellen nachrichtlich übernommen:

Geobasisdaten:
© Bayerische Vermessungsverwaltung (www.geodaten.bayern.de)

Daten zu Gewässern:
ATKIS® Copyright © Bundesamt für Kartographie und Geodäsie
verändert durch örtliche Bestandsaufnahme Büro Landschaftsplanung Klebe und Planungsbüro Vogelsang

Daten zu Fließgewässern und Gräben im Ortsteil Moosbach:
nachrichtliche Übernahme aus der Untersuchung "Hochwasserschutz an den Gewässern 3. Ordnung in Feucht, Ortsteil Moosbach"
STADT-LAND-FLUSS INGENIEURDIENSTE GmbH Bamberg März 2015

Wasserschutzgebiete:
© Bayerisches Landesamt für Umwelt, www.lfu.bayern.de; Stand 11/2016

wassersensible Bereiche - digitalisiert aus WMS:
Datenquelle: Bayerisches Landesamt für Umwelt, www.lfu.bayern.de; Stand 9/2013

Abgrenzung der wassersensiblen Bereiche:
Diese Gebiete sind durch den Einfluss von Wasser geprägt und werden anhand der Moore, Auen, Gleye und Kolluvien abgegrenzt. Sie kennzeichnen den natürlichen Einflussbereich des Wassers, in dem es zu Überschwemmungen und Überspülungen kommen kann. Nutzungen können hier beeinträchtigt werden durch: über die Ufer tretende Flüsse und Bäche, zeitweise hohen Wasserabfluss in sonst trockenen Tälern oder zeitweise hoch anstehendes Grundwasser. Im Unterschied zu amtlich festgesetzten oder für die Festsetzung vorgesehenen Überschwemmungsgebieten kann bei diesen Flächen nicht angegeben werden, wie wahrscheinlich Überschwemmungen sind.
Die Flächen können je nach örtlicher Situation ein häufiges oder auch ein extremes Hochwasserereignis abdecken. An kleineren Gewässern, an denen keine Überschwemmungsgebiete oder ochwassergefahrenflächen vorliegen kann die Darstellung der wassersensiblen Bereiche Hinweise auf mögliche Überschwemmungen und hohe Grundwasserstände geben und somit zu Abschätzung der Hochwassergefahr herangezogen werden.
Die wassersensiblen Bereiche werden auf der Grundlage der Übersichtsbodenkarte im Maßstab 1 : 25 000 erarbeitet.
Diese Karten enthalten keine Grundstücksgrenzen.
Die Betroffenheit einzelner Grundstücke kann deshalb nicht abgelesen werden und die Darstellung der wassersensiblen Bereiche ist nur bis zu einem Maßstab von ca. 1 : 25 000 möglich.

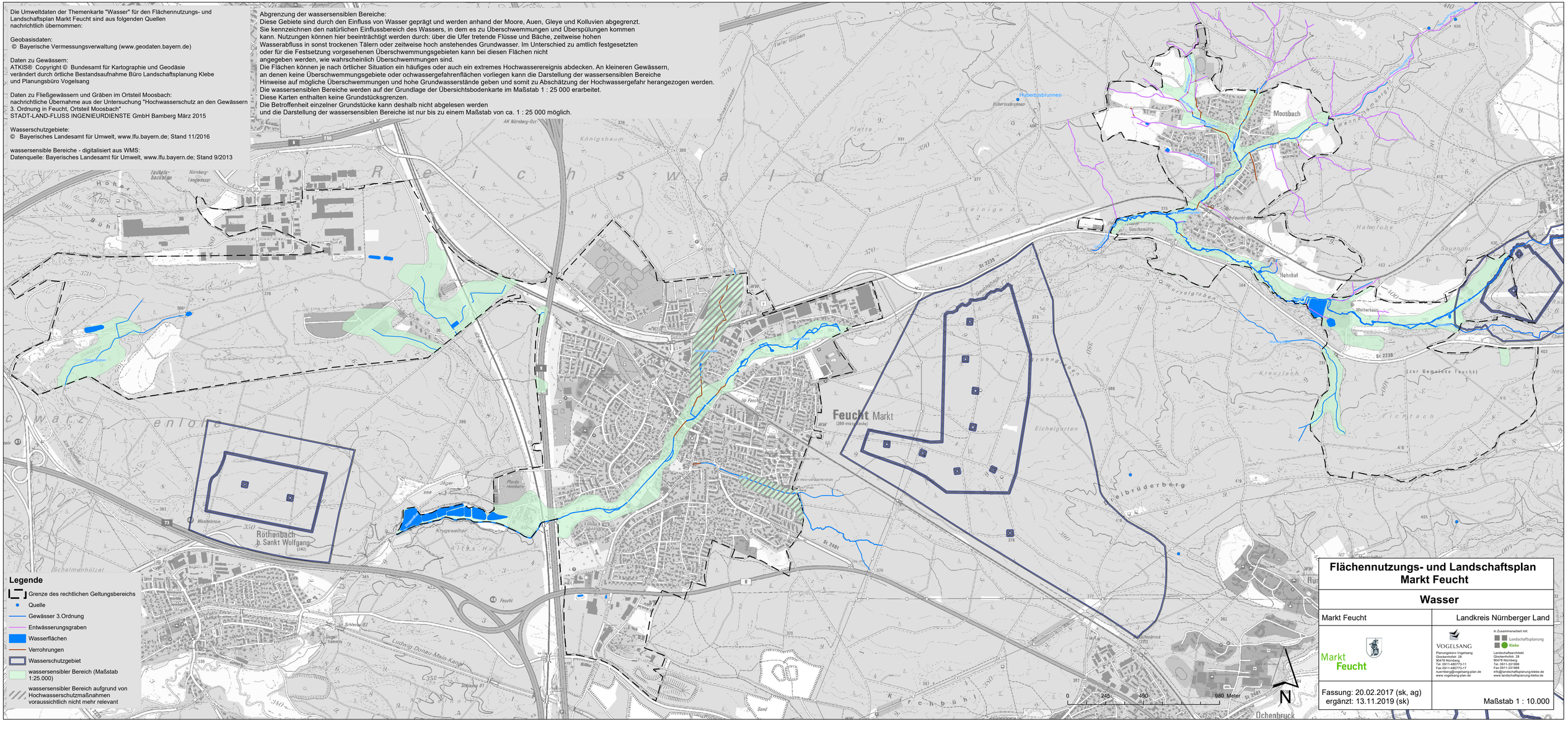

Flächennutzungs- und Landschaftsplan Markt Feucht

Wasser

Markt Feucht	Landkreis Nürnberger Land
Markt Feucht	VOGELSANG Planungsbüro Vogelsang Glockenhofstr. 28 90478 Nürnberg Tel. 0911-480773-11 Fax 0911-480773-17 nuernberg@vogelsang-plan.de www.vogelsang-plan.de in Zusammenarbeit mit: Landschaftsplanung Klebe Landschaftsarchitekt Glockenhofstr. 28 90478 Nürnberg Tel. 0911-331996 Fax 0911-331998 info@landschaftsplanung-klebe.de www.landschaftsplanung-klebe.de
Fassung: 20.02.2017 (sk, ag) ergänzt: 13.11.2019 (sk)	Maßstab 1 : 10.000